

Updates im Jahr 2011

Im Jahr 2011 wurden **über 200 Erweiterungswünsche im Salon-Management-System SALONWARE** realisiert. Alle Weiterentwicklungen sind das Ergebnis der **Anforderungen, Wünsche und Vorschläge unserer Kunden** und stehen ohne manuelle Updates automatisch zur Verfügung.

Ein kurzer Auszug der wichtigsten Neuerungen:

Jahresstatistik – Salonübergreifende Kennzahlen

Übersicht der **Ist- und Planumsätze für Filialbetriebe mit mehreren Salons**.

Die monatlichen Ist- und Planumsätze und einige weitere Kennzahlen aller verwalteten Salons und den Gesamtsummen werden in einer Tabelle übersichtlich als **Jahresstatistik** dargestellt.

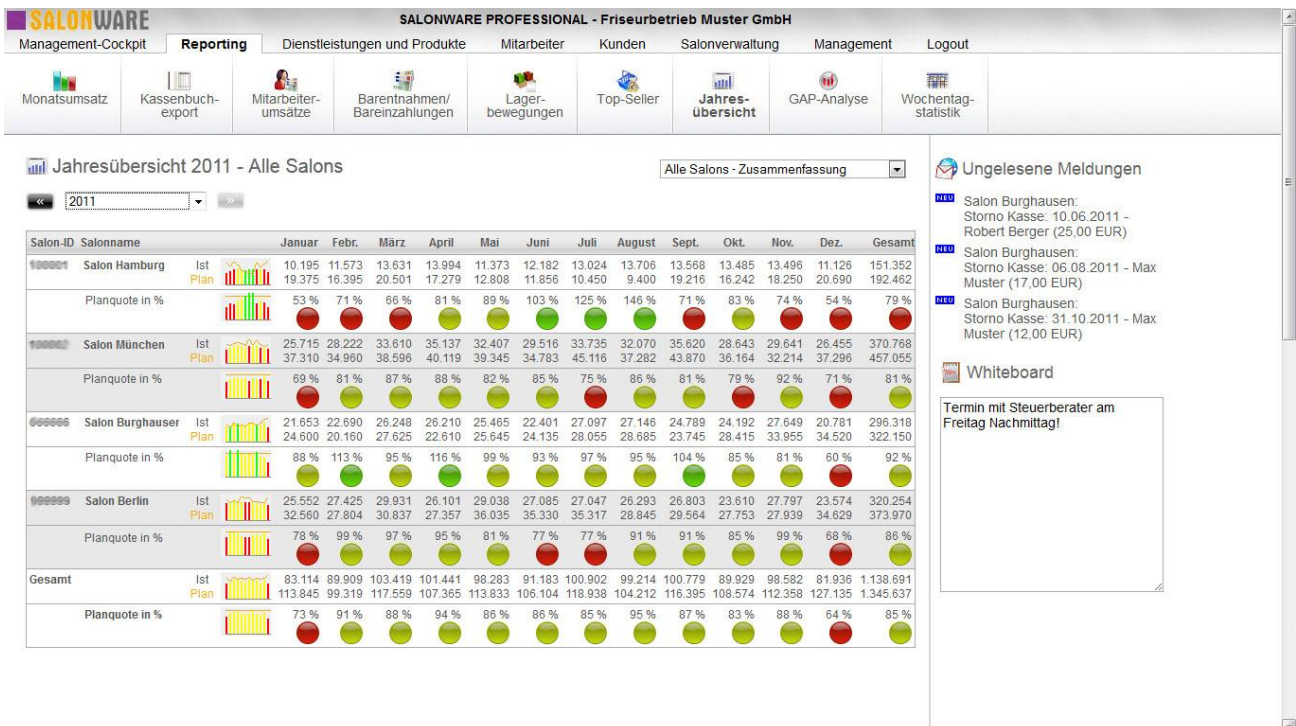

Personalisierte SMS-Textvorlagen und Terminierung

Einfacher und schneller Versand von **SMS-Nachrichten mit personalisierten Textvorlagen** und **zeitgesteuerter automatischer Versendung** (Terminierung) zu einem gewünschten Zeitpunkt.

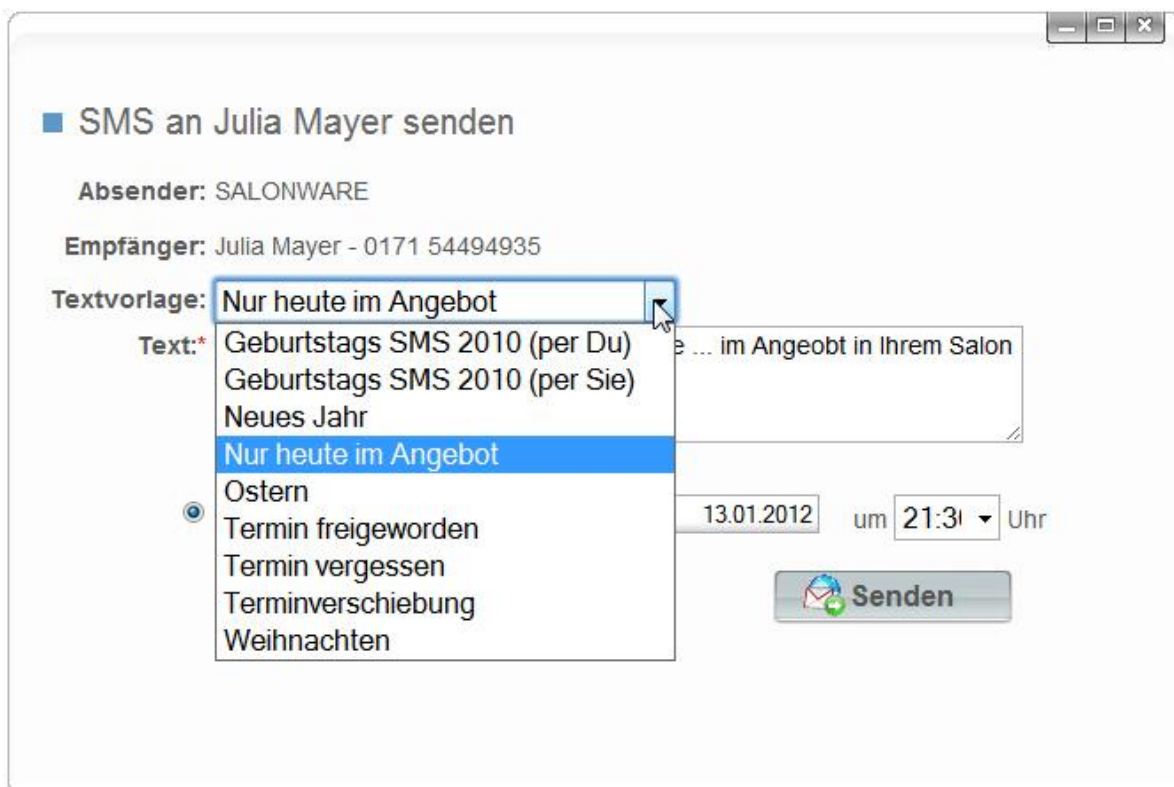

The screenshot shows a software window titled "SMS an Julia Mayer senden". The interface includes the following elements:

- Absender:** SALONWARE
- Empfänger:** Julia Mayer - 0171 54494935
- Textvorlage:** A dropdown menu is open, displaying a list of templates:
 - Geburtstags SMS 2010 (per Du)
 - Geburtstags SMS 2010 (per Sie)
 - Neues Jahr
 - Nur heute im Angebot** (highlighted)
 - Ostern
 - Termin freigeworden
 - Termin vergessen
 - Terminverschiebung
 - Weihnachten
- Text:** A text area containing the preview: "Geburtstags SMS 2010 (per Du) ... im Angeobt in Ihrem Salon".
- Terminierung:** A date field set to "13.01.2012" and a time field set to "21:31" Uhr.
- Buttons:** A "Senden" button with an envelope icon.

SMS-Versandprotokoll und SMS-Fehlerprotokoll

Detaillierte Übersichten der **versendeten SMS-Nachrichten** in einem **Versandprotokoll**.
Zusätzliches **Fehlerprotokoll** mit **nicht zustellbaren SMS-Nachrichten**.

SALONWARE PROFESSIONAL - Friseurbetrieb Muster GmbH

Management-Cockpit | Reporting | Dienstleistungen und Produkte | Mitarbeiter | Kunden | Salonverwaltung | Management | Logout

Dashboard | Mitteilungen | Kassenbuch | Tageskalender | Wochenkalender | Schulferien | Geburtstage | Reklamationen | Verbesserungsvorschläge | Gutscheine

Mitteilungen

Gesendete Mitteilungen

Juni 2011 | Gesendete Mitteilungen - 554 Stück

1 bis 100 von 594 | 1 | 2 | 3 | ... | 6

Gesendet	An	Betreff/Nachricht	Typ
30.06.2011	[Redacted]	Salon Regina - Termin am 22.09.2011 um 20:00 Uhr	E-Mail
30.06.2011	[Redacted]	Salon Regina - Termin am 08.09.2011 um 18:30 Uhr	E-Mail
30.06.2011	[Redacted]	Salon Regina - Termin am 25.08.2011 um 20:00 Uhr	E-Mail
30.06.2011	[Redacted]	Salon Regina - Termin am 11.08.2011 um 19:00 Uhr	E-Mail
30.06.2011	[Redacted]	Salon Regina - Termin am 28.07.2011 um 20:30 Uhr	E-Mail
30.06.2011	[Redacted]	Salon Regina - Termin am 16.07.2011 um 13:00 Uhr	E-Mail
30.06.2011	[Redacted]	Terminerinnerung - Salon Regina - 01.07.2011 um 13:00 Uhr	SMS ✓
30.06.2011	[Redacted]	Terminerinnerung - Salon Regina - 08.06.2011 um 10:30 Uhr	SMS ✓
30.06.2011	[Redacted]	Terminerinnerung - Salon Regina - 08.06.2011 um 9:00 Uhr	SMS ✓
30.06.2011	[Redacted]	Terminerinnerung - Salon Regina - 08.06.2011 um 11:30 Uhr	SMS ✓
30.06.2011	[Redacted]	Terminerinnerung - Salon Regina - 08.06.2011 um 17:30 Uhr	SMS ⚠

Ungelesene I
Salon Burghausen
Storno Kasse: 10
Berger (25,00 €)

Whiteboard
Termin mit Steuerbe
Freitag Nachmittag

Status: DELIVERED 30.06.2011 08:00 Uhr

Übersicht der Lagerbewegungen von einzelnen Produkten (365 Tage Lagerstatistik)

Die Lagerstatistik listet **alle Lagerbewegungen eines Produktes der letzten 365 Tage detailliert auf**. Jede Lagerveränderung, wie z. B. der Verkauf eines Produkts, Ausbuchen von Kabinettware, eingebuchte Lieferungen werden nach Datum sortiert tabellarisch dargestellt.



■ Lagerstatistik der letzten 365 Tage

Bezeichnung: American Crew AC Firm hold Gel
250 ml

Lagerbestand: 13 **Mindestlagerbestand:** 6

Datum	Kategorie/MitarbeiterKundin/Kunde	Reduzierung	Erhöhung	Lagerbestand
31.08.2011	Lieferung		6	13
26.08.2011	Korrekturbuchung		1	7
19.08.2011	Lieferung		1	6
03.08.2011	Roman Resi Berger	-1		5
21.07.2011	Lieferung		4	6
21.06.2011	Kabinettware	-4		2
23.04.2011	Lieferung		2	6
08.03.2011	Kabinettware	-2		4
03.11.2010	Lieferung		1	6
27.10.2010	Roman Max Muster	-1		5

 **Schließen**

Direkte Unterstützung von HP-Druckern über ePrint

Kassenbelege und Tagesberichte können nun **automatisch auf einem HP-Drucker per ePrint Cloud-Printing gedruckt** werden. Für die ePrint-Druckfunktion muss der Drucker nicht mehr auf dem Computer installiert werden. So kann z. B. auch bei der Nutzung von mobilen Geräten (wie z. B. dem iPhone oder iPad) gedruckt werden. Die HP ePrint-Funktionalität kann in der Professional-Version genutzt werden.

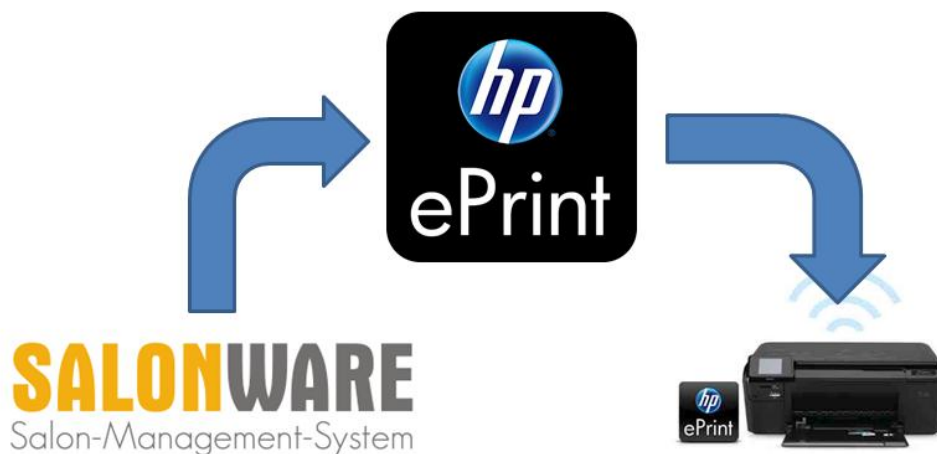

Ausbau der Rechenzentrums-Kapazität um das 50-fache

Durch den Umzug in ein neues Hochsicherheits-Rechenzentrum konnte die Kapazität und Leistungsfähigkeit der Cloud-Software um **das 50-fache gesteigert** werden. Der "Umzug" wurde 3 Monate lang vorbereitet und in den Nachtstunden durchgeführt, so dass der laufende Betrieb nicht beeinträchtigt wurde.

QR-Code auf der Rechnung als Link zur Website

Der QR-Code ist ein zweidimensionaler Code - ähnlich einem Barcode - der auf kleinem Raum sehr viele Informationen enthalten kann. Viele Mobiltelefone und Smartphones können über die eingebaute Kamera und eine Software diese QR-Codes "lesen". Es kann nun ein **Link auf die Website des Salons als QR-Code in der Rechnung integriert** werden.

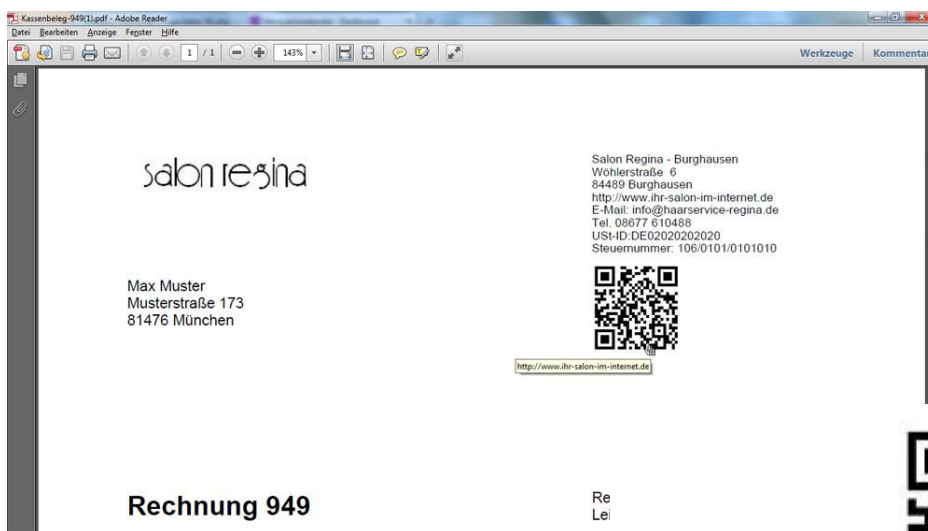

<http://www.ihr-salon-im-internet.de>

Zeiterfassung und Protokollierung der Anwesenheit der Mitarbeiter im Salon

Mit der Funktechnologie (RFID) wird eine genaue Zeiterfassung und Protokollierung der Anwesenheit der Mitarbeiter im Salon ermöglicht. Die Zeiterfassung ist in der Express- und in der Professional-Version verfügbar. Es ist hierzu nur das RFID-Lesegerät und für jeden Mitarbeiter einen RFID-Chip (Schlüsselanhänger) oder eine RFID-Karte erforderlich. Das Lesegerät ist für Windows und Apple Mac Computer verfügbar und wird über eine USB-Schnittstelle angeschlossen. Eine Installation ist nicht erforderlich.

SALONWARE EXPRESS - Friseurbetrieb Muster GmbH

Management-Cockpit Reporting Dienstleistungen und Produkte **Mitarbeiter** Kunden Salonverwaltung Management

Mitarbeiterliste Stammdaten Lohnsteuerkarte Abrechnungsdaten Urlaubsübersicht Monatsumsätze **Dienstplan** Jahreskalender Monatskalender Jahresumsatz

Mitarbeiter-Dienstplan Januar 2011 - Alex (Pers.Nr. 00140) 00140

Januar 2011

Datum	Tag	Salon	Beginn/Ende	Pause	Std. Plan	Std. Ist	Std. +/-	Urlaub	Krank	Information
01.01.2011										
02.01.2011										
03.01.2011	Montag	Salon Burghausen	8:30-16:15 Uhr	60 min	6,75	6,75	-	+	+	
	CheckIn	Salon Burghausen	10:31 Uhr							
	CheckOut	Salon Burghausen	18:58 Uhr (8:27 Std./Min.)							
	+	Gesamt:	8:27 Std./Min.		6,75	8,45	+1,70			
05.01.2011	Mittwoch	Salon Burghausen	8:30-16:15 Uhr	60 min	6,75	6,75	-	+	+	
	CheckIn	Salon Burghausen	13:03 Uhr							
	CheckOut	Salon Burghausen								
	+	Gesamt:								
06.01.2011	Donnerstag	Salon Burghausen								
07.01.2011	Freitag	Salon Burghausen								
	CheckIn	Salon Burghausen								
	CheckOut	Salon Burghausen								
	+	Gesamt:								
08.01.2011	Samstag	Salon Burghausen								
	CheckIn	Salon Burghausen								
	CheckOut	Salon Burghausen								
	+	Gesamt:								
09.01.2011	Sonntag									
10.01.2011	Montag	HappyHair 3								



SALONWARE

Salon-Management-System

Auswählbare Designs für die Salon-Website

Auswahlmöglichkeit zwischen **6 unterschiedlichen Farbschemas** für die Menüleiste der **Salon-Website**. Die Salon-Website ist Bestandteil der Professional-Version.

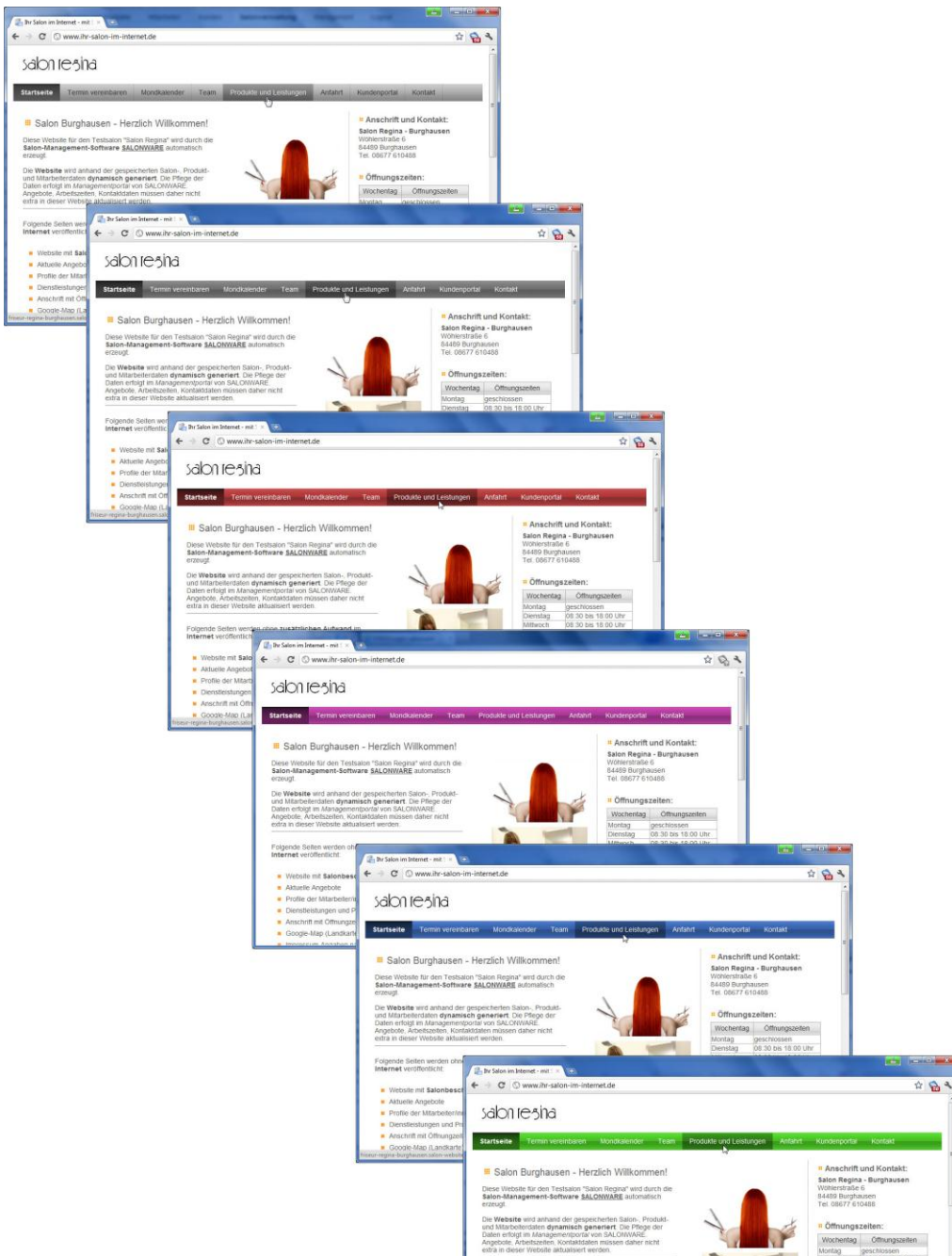

Umstellung der Exportdaten auf das Excel 2010-Format

Der Datenexport für Kundendaten, Buchungsdaten, Produktdaten, Inventurlisten, etc. wurde auf das **Excel 2010-Format** geändert. Dadurch können die Daten mit kompatiblen Tabellenkalkulationsprogrammen, wie z. B. mit **Microsoft Excel 2007/2010**, **OpenOffice Calc** oder **Apple iWork Numbers** geöffnet und weiterbearbeitet werden.

The screenshot shows a Microsoft Excel 2010 window with a spreadsheet titled 'Salon-Burghausen-Produktliste-1318751106.xlsx'. The spreadsheet contains a table with the following data:

	A	B	C	D	E	F
1	Produkt Hauptgruppe	Produktgruppe	Hersteller/Marke	Artikelnummer	Produktbezeichnung	Zusatz/Menge
2	Produkte	l'oreal - inoa	L'OREAL	40334471	LP INOA 4.15	6x8g
3	Produkte	l'oreal - inoa	L'OREAL	40335401	LP INOA 4.20	6x8g
4	Produkte	l'oreal - inoa	L'OREAL	40335431	LP INOA 4.26	6x8g
5	Produkte	l'oreal - inoa	L'OREAL	40334231	LP INOA 4.3	6x8g
6	Produkte	l'oreal - inoa	L'OREAL	40334501	LP INOA 4.35	6x8g
7	Produkte	l'oreal - inoa	L'OREAL	40335371	LP INOA 4.45	6x8g
8	Produkte	l'oreal - inoa	L'OREAL	E0142400	LP INOA 4.51	6x8g
9	Produkte	l'oreal - inoa	L'OREAL	40335331	LP INOA 4.56	6x8g
10	Produkte	l'oreal - inoa	L'OREAL	40335291	LP INOA 4.65	6x8g
11	Produkte	l'oreal - inoa	L'OREAL	40334051	LP INOA 5	6x8g
12	Produkte	l'oreal - inoa	L'OREAL	40334531	LP INOA 5.12	6x8g
13	Produkte	l'oreal - inoa	L'OREAL	E0046800	LP INOA 5.17	6x8g
14	Produkte	l'oreal - inoa	L'OREAL	E0048600	LP INOA 5.25	6x8g
15	Produkte	l'oreal - inoa	L'OREAL	40334271	LP INOA 5.3	6x8g
16	Produkte	l'oreal - inoa	L'OREAL	40334591	LP INOA 5.32	6x8g
17	Produkte	l'oreal - inoa	L'OREAL	40334621	LP INOA 5.35	6x8g
18	Produkte	l'oreal - inoa	L'OREAL	40335181	LP INOA 5.4	6x8g
19	Produkte	l'oreal - inoa	L'OREAL	40334311	LP INOA 5.45	6x8g
20	Produkte	l'oreal - inoa	L'OREAL	40335041	LP INOA 5.5	6x8g
21	Produkte	l'oreal - inoa	L'OREAL	40334681	LP INOA 5.52	6x8g

Wochentagstatistik

Auswertung der **Umsätze und weiterer Kennzahlen nach Wochentagen** zur Analyse der umsatzstarken Wochentage bzw. der Tage mit einer schlechten Auslastung zur Optimierung der Arbeitszeiten. Die Wochentagstatistik ist Bestandteil der Professional-Version.

